PiARC

HỒ SƠ NĂNG LỰC · COMPANY PROFILE

Công ty TNHH PiARC / PiARC Co., Ltd.

Dân dụng - Công nghiệp, Kết cấu thép & Sắt mỹ thuật / Civil – Industrial & Steel Structures

2026

ĐIỆN THOẠI / PHONE
0942 844 349

EMAIL
piarcco@gmail.com

MÃ SỐ THUẾ / TAX ID
0318763317

WEBSITE
piarc.com.vn

ABOUT US

Công ty TNHH PiARC / PiARC Co., Ltd.

PiARC chuyên thiết kế & thi công xây dựng công trình dân dụng, công nghiệp, kết cấu thép nhà xưởng và sắt mỹ thuật tại TP.HCM & các tỉnh phía Nam.

PiARC specializes in designing and constructing civil & industrial projects, structural steel, and artistic iron architecture in HCMC and Southern Vietnam.

ĐỊA CHỈ / ADDRESS
637/10/33/30P Hà Huy Giáp, P.Thới An, TP.HCM, Việt Nam

ĐIỆN THOẠI / PHONE
0942 844 349

✉ EMAIL
piarcco@gmail.com

MÃ SỐ THUẾ / TAX ID
0318763317

⚡ Hệ thống Báo giá tự động 24/7 (Smart-Quote System)

Tự hào là đơn vị tiên phong ứng dụng công nghệ, PiARC cung cấp công cụ dự toán tự động trực tuyến trên website. Khách hàng có thể dễ dàng tra cứu, bóc tách khối lượng và nhận ngay báo giá minh bạch, chính xác mọi lúc mọi nơi.

We proudly offer an online automated quoting system, providing clients with transparent and instant estimates 24/7.

WHAT WE BUILD

Năng lực thi công / Construction Capabilities

[1] Xây dựng Dân dụng – Công nghiệp / Civil & Industrial Construction

Xây dựng Dân dụng – Công nghiệp / Civil – Industrial

PiARC cung cấp giải pháp xây dựng dân dụng và công nghiệp, từ tư vấn, dự toán đến thi công hoàn thiện. Chúng tôi chú trọng chất lượng, an toàn, tiến độ và hiệu quả chi phí, phù hợp với yêu cầu kỹ thuật và công năng từng công trình. Phạm vi gồm nhà ở, văn phòng, nhà xưởng, kho bãi, công trình sản xuất và các hạng mục phụ trợ.

[2] Kết cấu thép & Sắt mỹ thuật / Steel Structures & Architectural Metalwork

Kết cấu thép & Sắt mỹ thuật / Industrial Structural Steel

Giải pháp kết cấu sử dụng thép làm vật liệu chịu lực chính, được thiết kế và chế tạo theo yêu cầu kỹ thuật của từng công trình. Ưu điểm nổi bật là khả năng chịu lực cao, thi công nhanh, độ bền tốt và dễ mở rộng, phù hợp với nhà xưởng, nhà kho, nhà thép tiền chế, công trình công nghiệp và các kết cấu có khẩu độ lớn.

MANUFACTURING

Xưởng sản xuất / Manufacturing Facilities

PORTFOLIO

Dự án nổi bật / Featured Projects





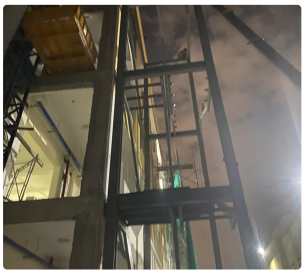





XÂY DỰNG DÂN DỤNG – CÔNG NGHIỆP / CIVIL & INDUSTRIAL CONSTRUCTION

Trường THCS Cù Chính Lan

Chủ đầu tư / Client: Công ty CP KT XD TM Hoàng Long
Địa điểm / Location: Số 17/49 Đường Thanh Đa, Bình Thạnh, TP. HCM
Thời gian / Duration: 06/2025 – 12/2025
Giá trị / Value: 1.715.000.000 VNĐ

Cung cấp vật tư, gia công lắp dựng Canopy, thang thoát hiểm, cửa lan can sắt, mái tôn.











KẾT CẤU THÉP & SẮT MỸ THUẬT / STEEL STRUCTURES & ARCHITECTURAL METALWORK

Trường ĐH CNTT Nhà B&E

Chủ đầu tư / Client: Công ty CP KT XD TM Hoàng Long
Địa điểm / Location: Khu Phố 6, Linh Trung, Thủ Đức, TP. HCM

Thời gian / Duration: 10/2025 – 12/2025
Giá trị / Value: 984.500.000 VNĐ

Cung cấp vật tư, gia công, lắp dựng kết cấu khung thép trong sân trường, lợp tấm Poly đặc dày 10mm in logo tên Trường.

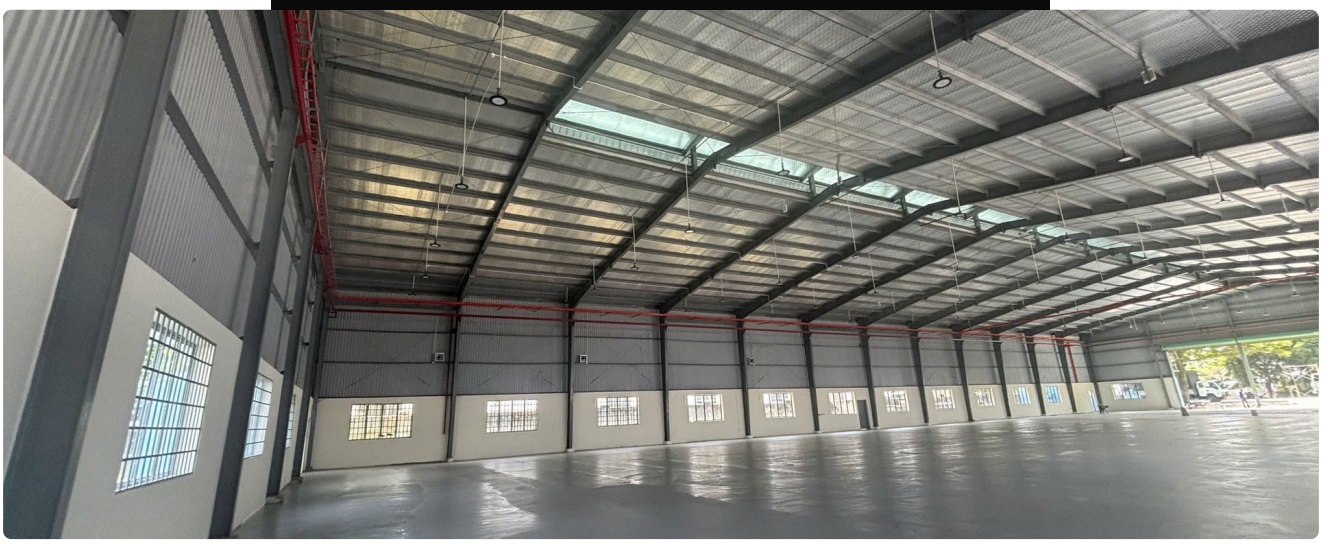





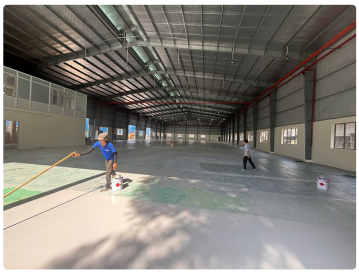

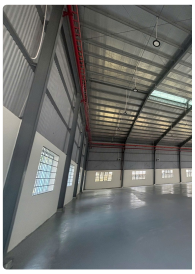

XÂY DỰNG DÂN DỤNG – CÔNG NGHIỆP / CIVIL & INDUSTRIAL CONSTRUCTION

Sửa chữa nhà xưởng tại lô A4

Chủ đầu tư / Client: Công ty CP KT XD TM Hoàng Long
Địa điểm / Location: Lô A4, KCN Bình Chiểu, TP. Thủ Đức, TP. HCM

Thời gian / Duration: 06/2025 – 10/2025
Giá trị / Value: 1.675.000.000 VNĐ

Cải tạo khung kèo, xà gồ kết cấu cũ, thi công mới xà gồ, tôn vách, mái. Gia công lắp dựng hệ Suport cho hệ thống MEP trong xưởng.











KẾT CẤU THÉP & SẮT MỸ THUẬT / STEEL STRUCTURES & ARCHITECTURAL METALWORK

Trường ĐH CNTT Nhà A

Chủ đầu tư / Client: Công ty CP KT XD TM Hoàng Long
Địa điểm / Location: Khu Phố 34, Linh Xuân, Thủ Đức, TP. HCM
Thời gian / Duration: 06/2025 – 09/2025
Giá trị / Value: 1.415.000.000 VNĐ

Cải tạo, chống thấp mái nhà hiện trạng. Gia công khung thép mái vòm, lợp tôn mái vòm.

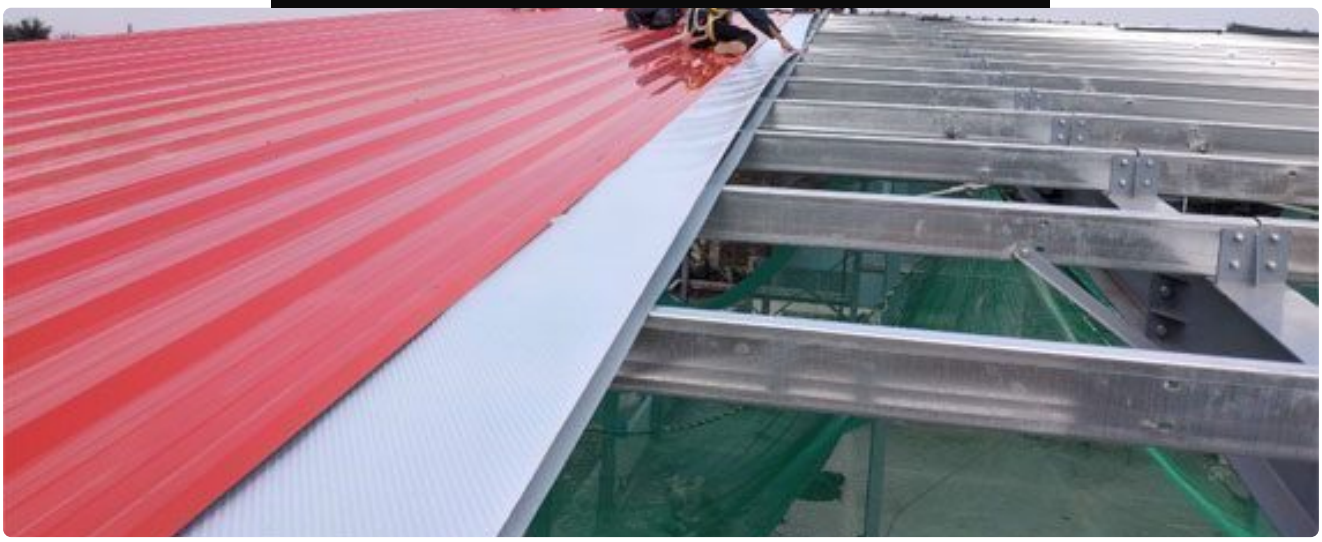







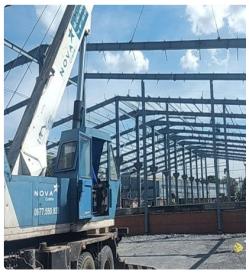

KẾT CẤU THÉP & SẮT MỸ THUẬT / STEEL STRUCTURES & ARCHITECTURAL METALWORK

Nhà xưởng sản xuất kết cấu thép Decofi

Chủ đầu tư / Client: Công Ty Cổ Phần Xây Dựng Và Thiết Kế Số 1

Địa điểm / Location: KCN Mỹ Phước, Tỉnh Bình Dương.

Thời gian / Duration: 08/2019 – 12/2019

Giá trị / Value: 4.215.500.000 VNĐ

Cung cấp vật tư, gia công lắp dựng kết cấu thép xưởng theo bản vẽ được duyệt từ Chủ đầu tư.





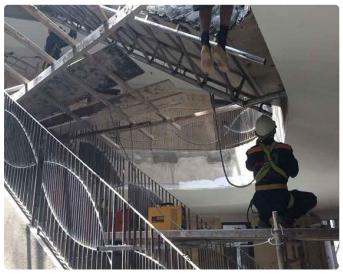





XÂY DỰNG DÂN DỤNG – CÔNG NGHIỆP / CIVIL & INDUSTRIAL CONSTRUCTION

Khách sạn Golf Valley Đà Lạt

Chủ đầu tư / Client: Công ty CP XD Số 1-Việt Nguyên
Địa điểm / Location: TP. Đà Lạt, Lâm Đồng
Thời gian / Duration: 06/2018 – 10/2018
Giá trị / Value: 2.250.000.000 VNĐ

Thi công kết cấu thép mỹ thuật lan can, ban công và kết cấu khung thép cho hệ đá Marble ốp tường.

QUALITY & COMMITMENT

Chất lượng & Cam kết / Quality & Our Commitment

Kiểm soát chất lượng chặt chẽ / Strict Quality Control

Mọi cấu kiện đều trải qua quy trình kiểm định nghiêm ngặt từ nguyên liệu đầu vào đến gia công và hoàn thiện, đảm bảo đạt chuẩn quốc tế.

All components undergo a strict inspection process from input materials to processing and finishing, ensuring international standards.

Vật liệu cao cấp / Premium Materials

Sử dụng thép cường độ cao và các vật liệu bền bỉ từ các nhà cung cấp uy tín, mang lại tuổi thọ vượt trội cho công trình.

Using high-strength steel and durable materials from reputable suppliers, bringing superior longevity to the project.

Công nghệ hiện đại / Advanced Technology

Ứng dụng dây chuyền cắt CNC và hàn tự động hiện đại giúp đạt độ chính xác tuyệt đối trong từng chi tiết lắp ghép.

Applying modern CNC cutting and automatic welding lines to achieve absolute precision in every assembly detail.

An toàn tuyệt đối / Absolute Safety

Đảm bảo khả năng chịu lực, chống ăn mòn và tuân thủ các quy chuẩn an toàn xây dựng khắt khe nhất.

Ensuring load-bearing capacity, corrosion resistance and compliance with the strictest construction safety standards.

SUSTAINABILITY CRITERIA

Tiêu chí Bền vững / Sustainability Criteria

Quy tắc kinh doanh

Duy trì sự liêm chính, tuân thủ pháp luật, nỗ lực đổi mới sáng tạo, liên tục cải tiến quy trình và xây dựng môi trường làm việc bình đẳng.

Sức khỏe & An toàn lao động

Cam kết thúc đẩy và duy trì một môi trường làm việc an toàn, tôn trọng, nghiêm cấm mọi hình thức quấy rối hay bắt nạt, ngăn ngừa tối đa sự tổn thương.

Nhân quyền & Môi trường làm việc

Tôn trọng sự đa dạng, thúc đẩy sự công bằng, không phân biệt đối xử và có trách nhiệm bảo vệ sự riêng tư, bảo mật thông tin cá nhân.

Khách hàng & Đối tác

Mọi giao dịch đều công bằng, minh bạch và hợp pháp. Luôn thiết lập các mối quan hệ đôi bên cùng có lợi lâu dài với các nhà cung cấp và nhà thầu phụ.

Giám sát & Báo cáo

Cam kết minh bạch hóa thông tin, hợp tác chặt chẽ trong các hoạt động kiểm toán nội bộ và nghiêm cấm các hành vi gian lận, sai lệch báo cáo.

SALES POLICY

Chính sách Bán hàng / Sales Policy

Chất lượng vật tư / Material Quality

Cam kết 100%

Đảm bảo đúng tiêu chuẩn và chất lượng vật tư đã cam kết trong hợp đồng. Kiểm soát chặt chẽ quy trình nhập xuất để loại bỏ vật tư kém chất lượng.

Ensure the correct standards and quality of materials committed in the contract. Strictly control the import and export process to eliminate poor quality materials.

Bảo hành cấu trúc / Structural Warranty

10 Năm

Chế độ bảo hành dài hạn lên đến 10 năm cho phần khung kết cấu thép, mang lại sự an tâm tuyệt đối cho chủ đầu tư.

Long-term warranty of up to 10 years for the steel structure frame, bringing absolute peace of mind to investors.

Báo giá minh bạch / Transparent Pricing

100%

Cam kết minh bạch, không phát sinh chi phí ẩn. Khách hàng dễ dàng theo dõi và bóc tách khối lượng thông qua hệ thống phần mềm báo giá của PiARC.

Commit to transparency, no hidden costs. Customers can easily track and extract volumes through PiARC's quotation software system.

Tiến độ cam kết / Committed Schedule

Đúng hạn

Quy trình quản lý dự án chuyên nghiệp đảm bảo gia công, thi công và bàn giao đúng tiến độ cam kết.

Professional project management process ensures processing, construction and handover on committed schedule.

PARTNERS

Đối tác / Partners

Khách hàng / Clients

Nhà cung cấp / Suppliers

LEGAL & CERTIFICATIONS

Pháp lý & Chứng chỉ / Legal & Certifications

CÔNG BỐ THÔNG TIN ĐĂNG KÝ DOANH NGHIỆP

Công ty TNHH PiARC hoạt động hợp pháp dưới hình thức Công ty Trách nhiệm hữu hạn Một thành viên. Giấy chứng nhận Đăng ký Doanh nghiệp số 0318763317 chính thức được cấp bởi Sở Kế hoạch và Đầu tư Thành phố Hồ Chí Minh vào ngày 27/11/2024 (Ký duyệt bởi Bà Lê Thị Hồng Nga).

- Trụ sở chính: 637/10/33/30P Hà Huy Giáp, Phường Thạnh Xuân, Quận 12, Thành phố Hồ Chí Minh
- Vốn điều lệ: 1.950.000.000 VNĐ (Một tỷ chín trăm năm mươi triệu đồng)
- Đại diện Pháp luật: Ông Huỳnh Mười (Giám đốc)

NĂNG LỰC CHUYÊN MÔN

Ông Huỳnh Mười

Hoàn thành chương trình đào tạo đại học chính quy và được Trường Đại học Bách Khoa - Đại học Quốc gia TP.HCM cấp Bằng Kỹ sư Kỹ thuật Xây dựng vào ngày 14/11/2003.

- Bằng Đại học Số đăng ký: 303XD98
- Ký bởi hiệu trưởng: PGS, TS. Phan Thị Tươi

CHỨNG CHỈ NGHIỆP VỤ

Ông Huỳnh Mười

Nghiệp vụ: Chỉ huy trưởng Công trường Xây dựng.
Nơi cấp: Công ty Cổ phần Đào tạo và Công nghệ STEC
Ký bởi: Ông Hoàng Văn Nam

- Số CN: CH-154/09 / STEC | Ngày cấp: 02/09/2009

CHỨNG CHỈ NGHIỆP VỤ

Ông Huỳnh Mười

Nghiệp vụ: Quản lý Dự án Đầu tư Xây dựng công trình.
Nơi cấp: Công ty Cổ phần Đào tạo và Nghiên cứu Quản lý Kinh tế
Ký bởi: Ông Mai Văn Khánh

- Số CN: L-056/QLDA | Ngày cấp: 19/05/2010

Thông tin Đăng ký Kinh doanh (DKKD)

Bằng Kỹ sư Xây dựng - Huỳnh Mười

Chứng chỉ hành nghề

Chứng nhận Chỉ huy trưởng - Huỳnh Mười

Chứng nhận Quản lý Dự án - Huỳnh Mười

PiARC

Dân dụng - Công nghiệp, Kết cấu thép & Sắt mỹ thuật / Civil – Industrial & Steel Structures

0942 844 349

piarcco@gmail.com

637/10/33/30P Hà Huy Giáp, P.Thới An, TP.HCM, Việt Nam

piarc.com.vn · Tài liệu được tạo tự động 27/11/2026